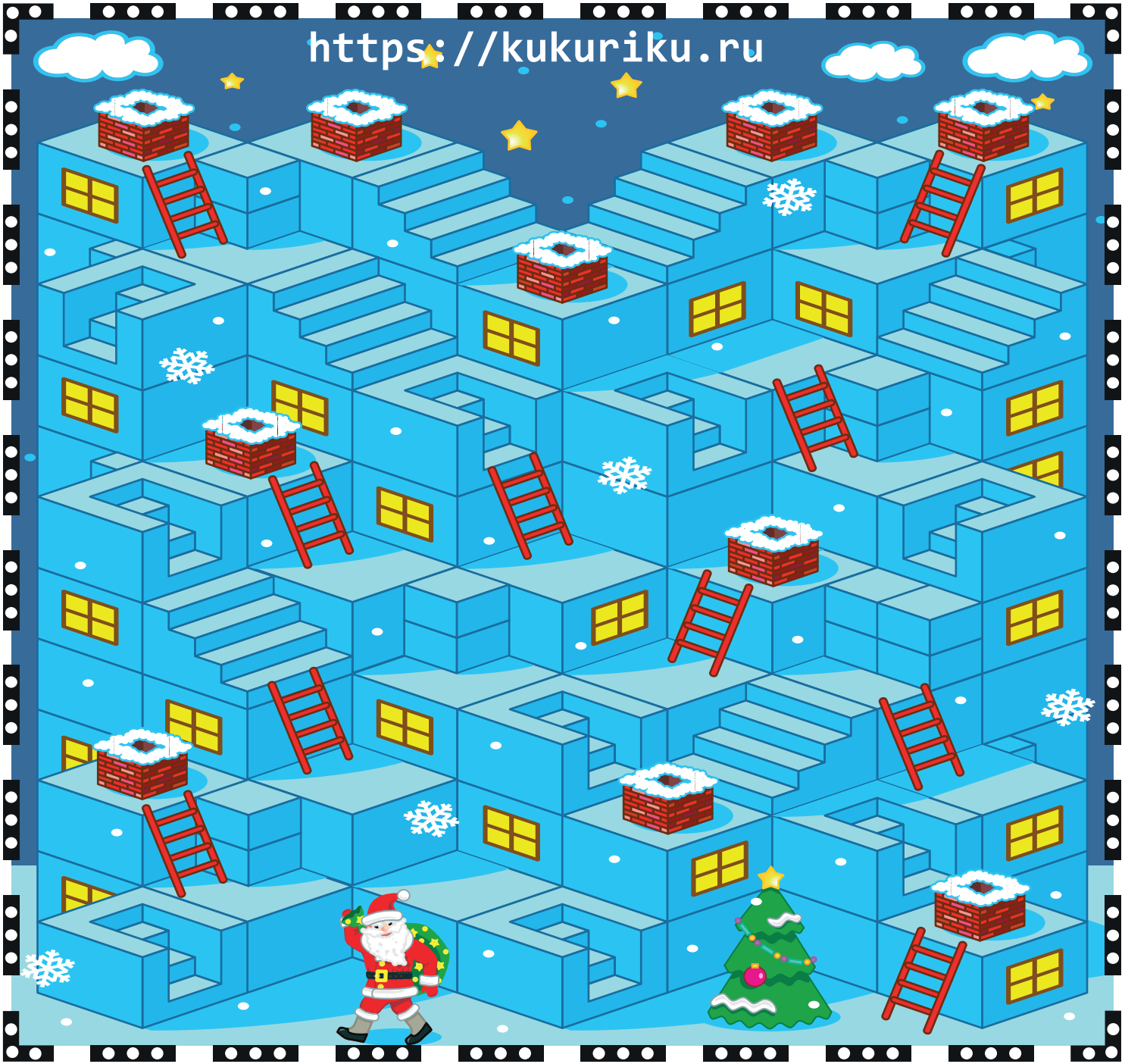Помоги Деду Морозу доставить подарки в каждый дом. Заходит Дед Мороз в дом через трубу. Дед Мороз может подниматься и спускаться только по лестницам